

**Detalhe do Conjunto Guia e Sarjeta**  
SEM ESCALA

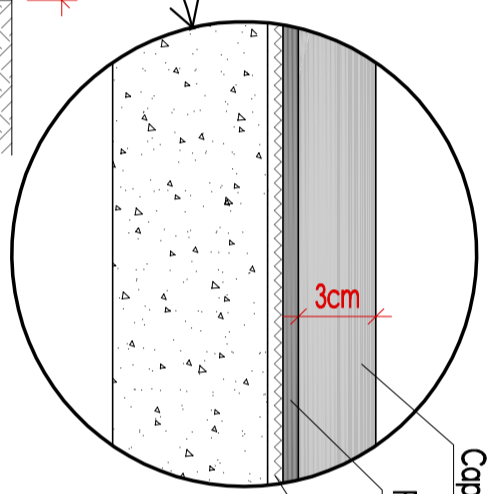

- LEGENDA**
- Fresagem / Recapeamento Trecho "A" - Demanda 57547
  - Fresagem / Recapeamento Trecho "B" - Demanda 47669
  - Demolição de Base
  - Guias a reconstruir

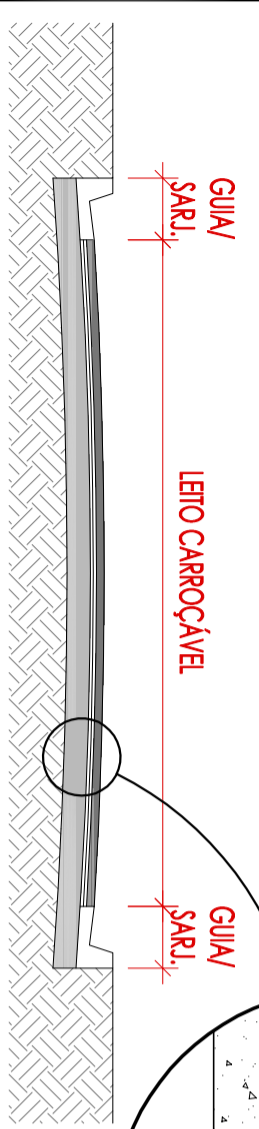

**Prefeitura Municipal de Rosário**

Praça Santana, 201 - Centro - CEP 12580-000 - Roseira - SP - Tel. (12) 3646-9900 - Fax (12) 3646 9901

OBJETO: INFRAESTRUTURA URBANA  
LOCAL: Bairro Vila Prado – Trecho "A" - Roseira/SP

Demanda: FOLHA  
57547

Fernando Augusto de Siqueira  
Prefeito Municipal de Rosário

Edgard Vieira Rodrigues Neto  
Arquiteto e Urbanista CAU 440364-4

DATA: 31 de março de 2023

RRT: 12933682

ESCALAS INDICADAS



**Seção Padrão da via**  
SEM ESCALA