

OBSERVAÇÃO:
 O peso da armação da broca não consta nas tabelas quantitativas de aço pois já está incluso no custo SINAPI

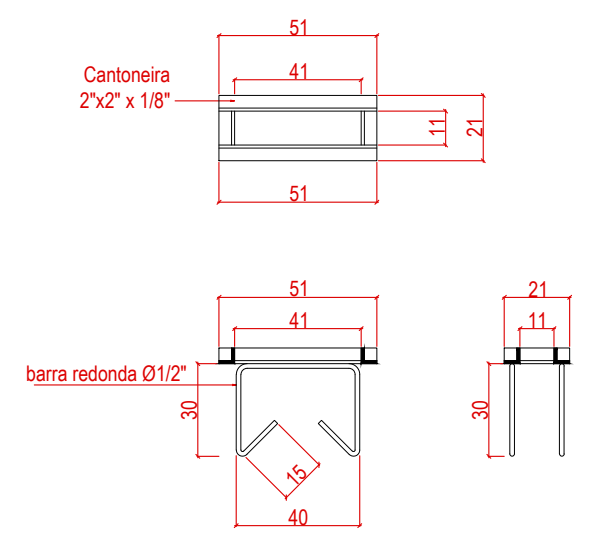

PREFEITURA MUNICIPAL DE ROSEIRA
 Secretaria de Obras e Viação
 SETOR DE PROJETOS
APROVADO

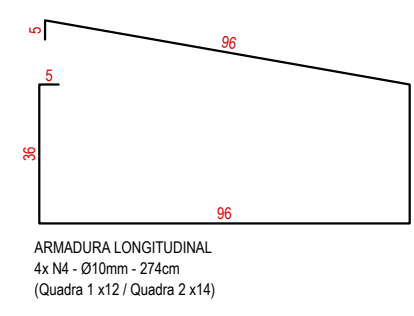
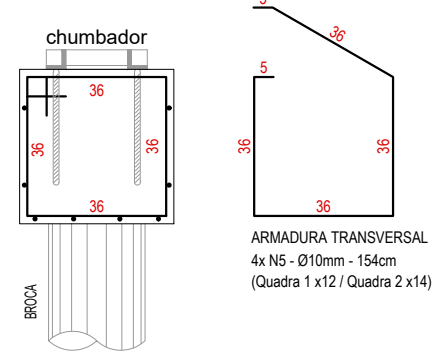
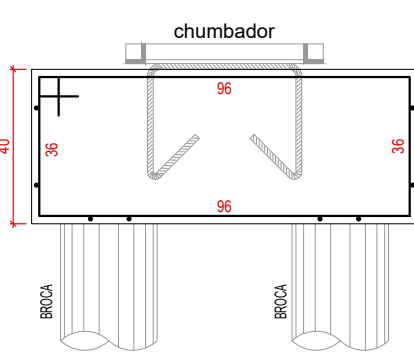
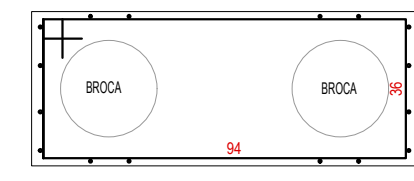
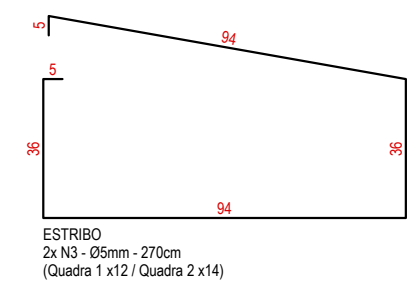
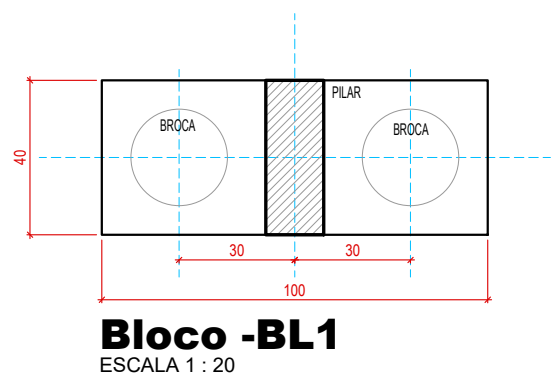

Prefeitura Municipal de Roseira
 Praça Santana, 201 - Centro - CEP 12580-000 - Roseira - SP - Tel.(12) 3646-9900 - Fax (12) 3646 9901

OBJETO: **COBERTURA DE QUADRA**
Execução de cobertura de quadra de esportes, no município de Roseira-SP
 LOCAL: Rua Miguel Cyrilo Silvério, 151 - Nova Era - Matrícula 18.064 - Roseira / SP

Fernando Augusto de Siqueira
 Fernando Augusto de Siqueira
 Prefeito Municipal de Roseira

Edgard Vilela Rodrigues Neto
 Edgard Vilela Rodrigues Neto
 Arquiteto Urbanista CAU A40364-4

CONTRATO DE REPASSE:	FOLHA
1088339-97/944856/2023	04/04
DATA:	
outubro / 2024	
RRT:	
14168758	
ESCALAS INDICADAS	