

LEGENDA

S	Interruptor Simples	(h 1,20m)
S ₂	Interruptor com duas seções	(h 1,20m)
S _{1P}	Interruptor paralelo	(h 1,20m)
S _{2c}	Interruptor c/ tomada conjugada	(h 1,20m)
⊙	Ponto de Luz no Teto	
⊙—⊙	Ponto com duas lâmpadas	
→	Tomada Baixa	(h 0,40m)
→	Tomada Média	(h 1,20m)
→	Tomada Alta	(h 1,80m)
→	Tomada Baixa dupla	(h 0,40m)
→	Tomada Média dupla	(h 1,20m)
→	Tomada Alta dupla	(h 1,80m)
⊙	Ponto de telefone	(h 0,40m)
⊙	Ponto de televisão	(h 1,80m)
⊙	Quadro de Distribuição	(h 1,20m)

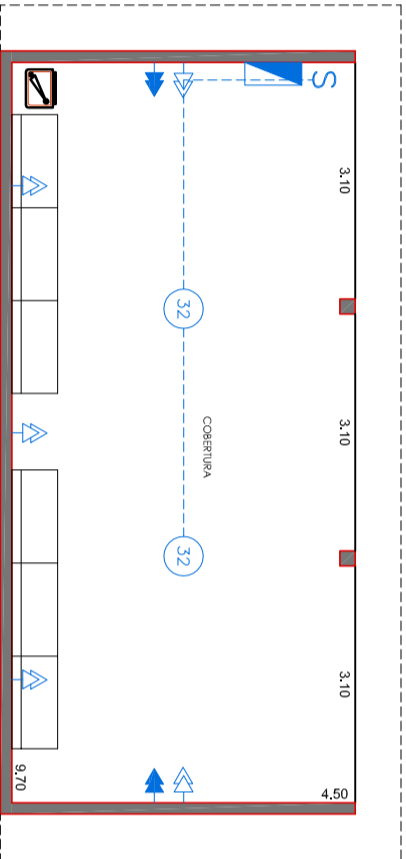

ESQUEMA ELÉTRICO
ESCALA 1:100

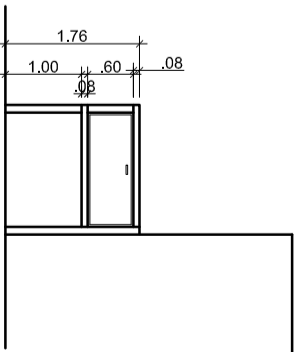
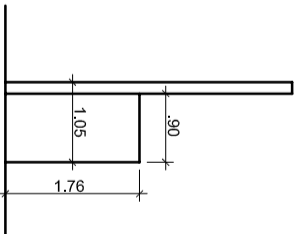
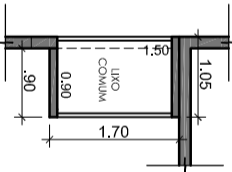

DETALHAMENTO ALVENARIA DO COMPARTIMENTO DO LIXO COMUM



Prefeitura Municipal de Roseira
Praça Santana, 201 - Centro - CEP 12580-000 - Roseira - SP - Tel.(12) 3646-9900 - Tel (12) 3646 9901

DATA

setembro / 2019

FOLHA

ESCALA 1:100

PROJETO BÁSICO PARA REFORMA E AMPLIAÇÃO DA UBS PEDRO LEME

Rua Benedito Monteiro, nº. 197 - Pedro Leme - Roseira/SP

Thays Caroline Vieira de Campos
Arquiteta e Urbanista CAU 188134-5

Edgard Vieira Rodrigues Neto
Arquiteto e Urbanista CAU A40384-4

Jonas Polydoro
Prefeito Municipal