

FACHADA FRONTAL
ESCALA 1:100

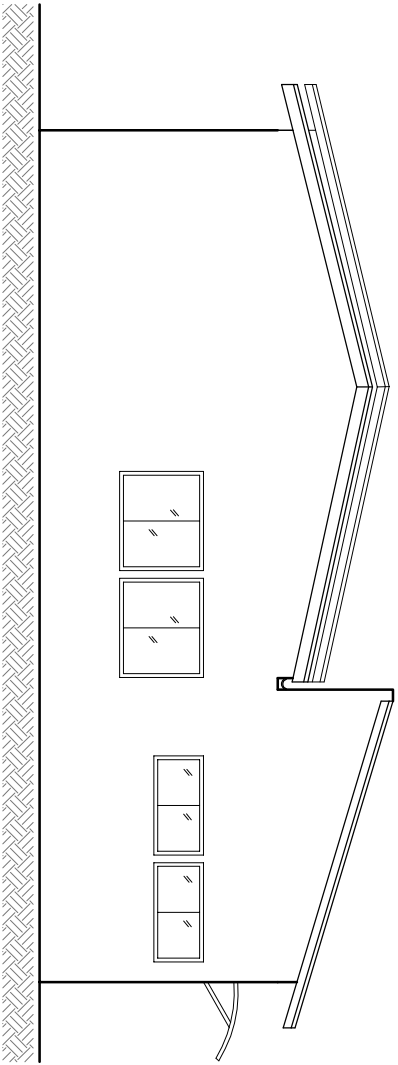

FACHADA LATERAL ESQUERDA
ESCALA 1:100

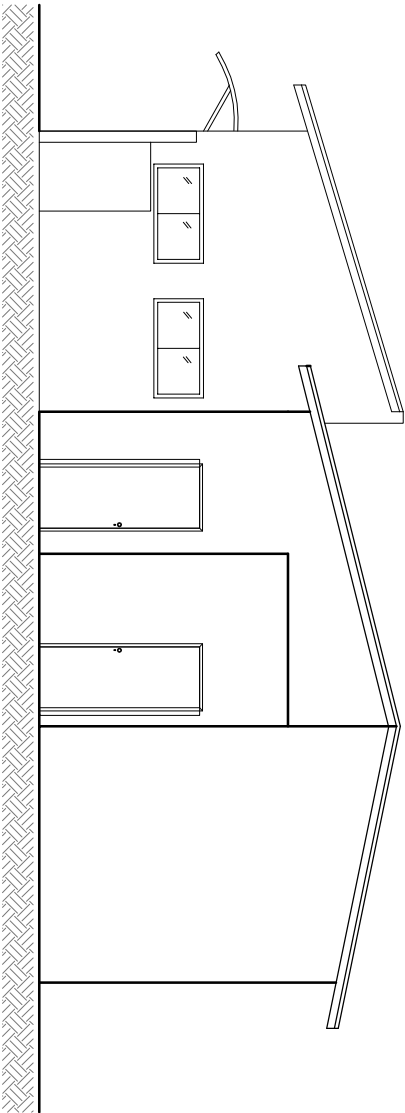

FACHADA LATERAL DIREITA
ESCALA 1:100

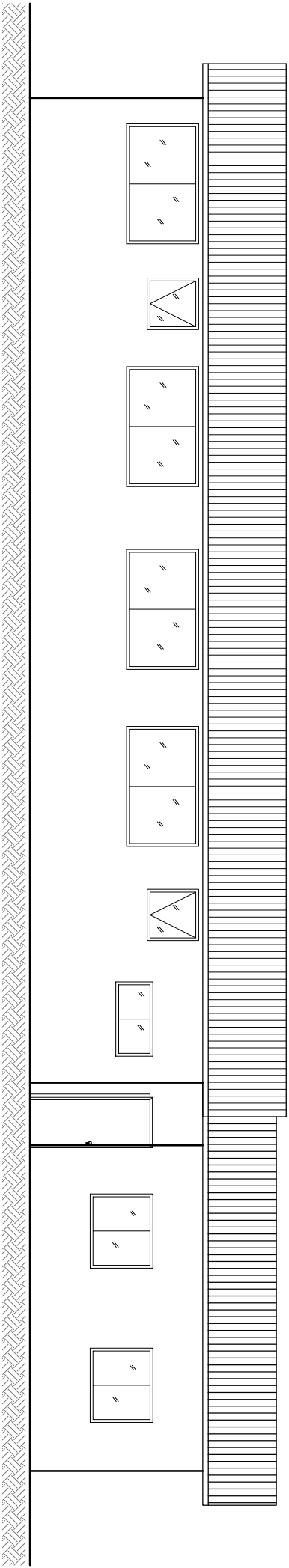

FACHADA POSTERIOR
ESCALA 1:100

PROJETO BÁSICO PARA REFORMA E AMPLIAÇÃO DA UBS JARDIM PRIMAVERA



Prefeitura Municipal de Roseira
Praça Santana, 201 - Centro - CEP 12580-000 - Roseira - SP - Tel. (12) 3646-9900 - Fax (12) 3646 9901

Av. Benedito Monteiro dos Santos França Filho, n° 101 - Jardim Primavera - Roseira/SP

Thays Caroline Vieira de Campos
Arquiteta e Urbanista CAU 188134-5

Edgard Vilela Rodrigues Neto
Arquiteto e Urbanista CAU A40364-4

Jonas Polydoro
Prefeito Municipal

DATA

setembro / 2019

ESCALA 1:100

FOLHA

06/10