

Corte AA  
escala: 1:100

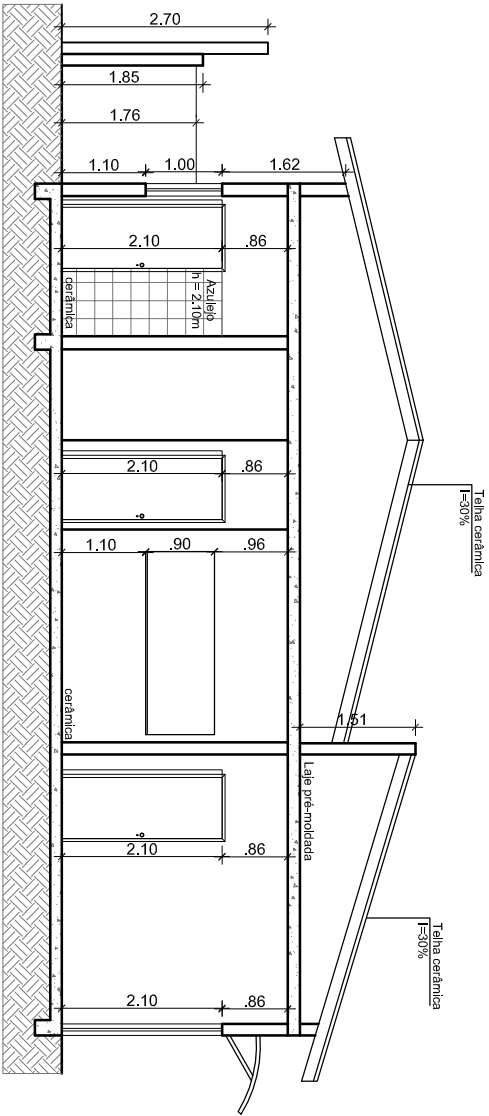

Corte BB  
escala: 1:100

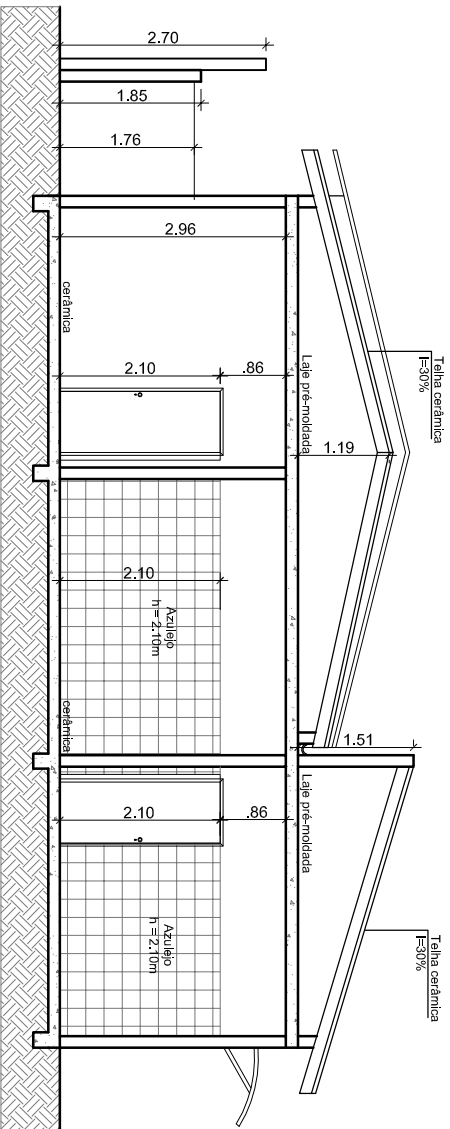

Corte CC  
escala: 1:100

# PROJETO BÁSICO PARA REFORMA E AMPLIAÇÃO DA UBS JARDIM PRIMAVERA



Prefeitura Municipal de Roseira

Praça Santana, 201 - Centro - CEP 12580-000 - Roseira - SP - Tel (12) 3646-9900 - Fax (12) 3646 9901

DATA

setembro / 2019

ESCALA 1:100

FOLHA

05/10

Av. Benedito Monteiro dos Santos França Filho, n° 101 - Jardim Primavera - Roseira/SP

Thays Caroline Vieira de Campos

Arquiteta e Urbanista CAU 188134-5

Edgard Vilela Rodrigues Neto

Arquiteto e Urbanista CAU A40384-4

Jonas Polydoro

Prefeito Municipal