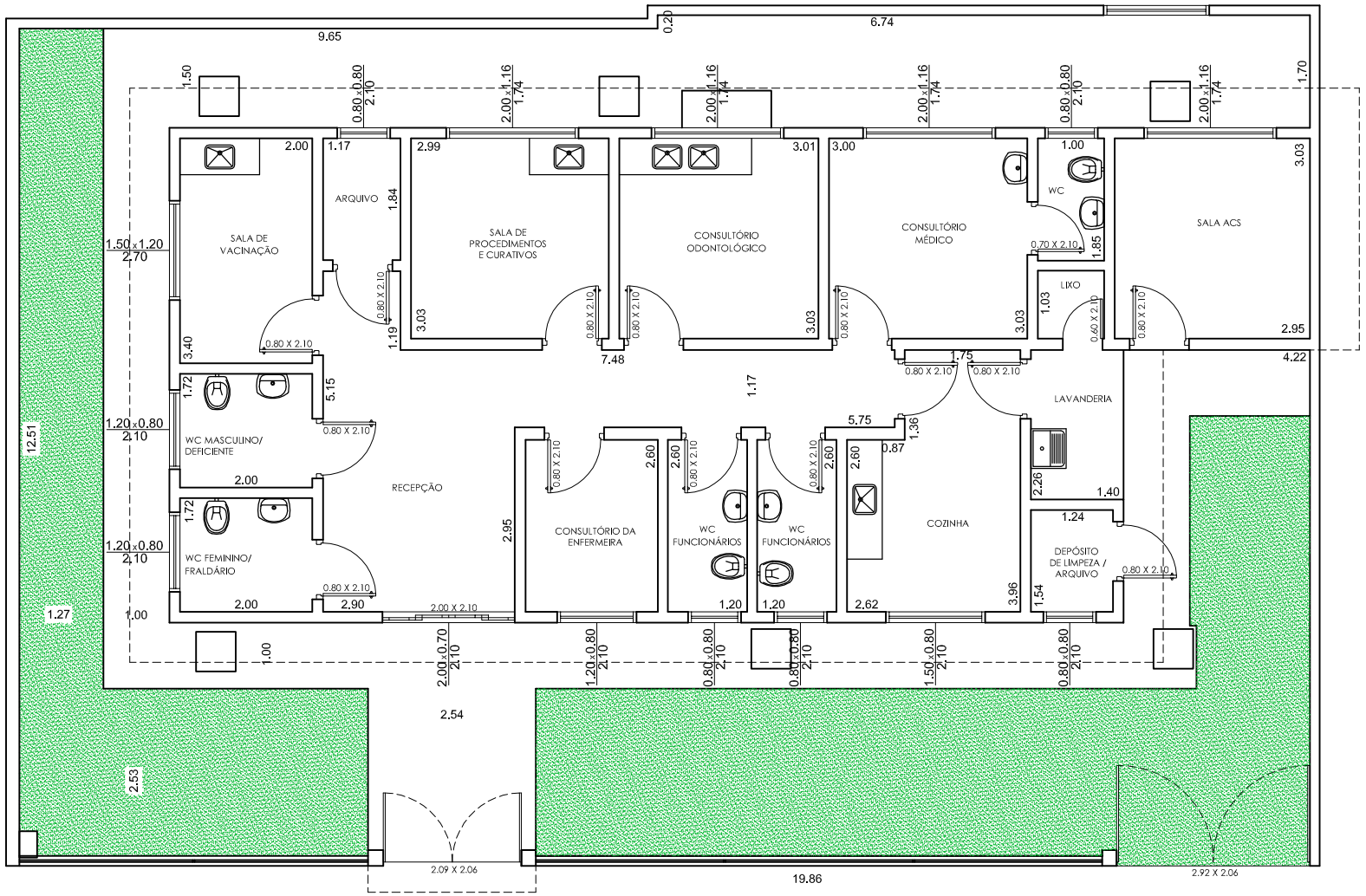

PLANTA BAIXA DA SITUAÇÃO ATUAL
ESCALA 1:100

PROJETO BÁSICO PARA
REFORMA E AMPLIAÇÃO DA UBS JARDIM PRIMAVERA

Av. Benedito Monteiro dos Santos França Filho, n° 101 - Jardim Primavera - Roseira/SP

Prefeitura Municipal de Roseira
Praça Santana, 201 - Centro - CEP 12580-000 - Roseira - SP - Tel.(12) 3646-9900 - Tel (12) 3646 9901

Thays Caroline Vieira de Campos
Arquiteta e Urbanista CAU 188134-5

Edgard Vilela Rodrigues Neto
Arquiteto e Urbanista CAU A40364-4

Jonas Polydoro
Prefeito Municipal

DATA
setembro / 2019

ESCALA 1:100

FOLHA
02/10

ABNT-A3