

FACHADA LATERAL ESQUERDA
ESCALA 1:100

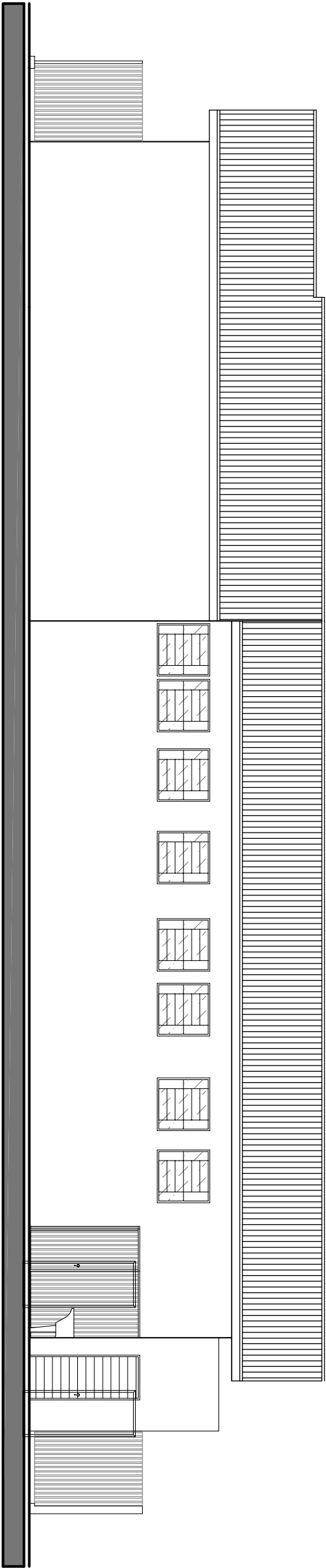

FACHADA LATERAL DIREITA
ESCALA 1:100

PROJETO BÁSICO PARA REFORMA E AMPLIAÇÃO DA UBS VILLA VELHA



Prefeitura Municipal de Roseira
Praça Santana, 201 - Centro - CEP 12560-000 - Roseira - SP - Tel. (12) 3646-9900 - Tel (12) 3646 9901

Thays Caroline Vieira de Campos
Arquiteta e Urbanista CAU 188134-5

Edgard Vilela Rodrigues Neto
Arquiteto e Urbanista CAU A40364-4

Jonas Polydoro
Prefeito Municipal

DATA

setembro / 2019

ESCALA 1:100

FOLHA

07/07